mai-juin 2026

Parc & Golf Club Infos

Cette année, le Golf du Coiroux célèbre un anniversaire exceptionnel : ses 50 ans !

Pour marquer cet événement comme il se doit, une grande journée festive sera organisée le 29 août 2026, au cœur du Parc du Coiroux. Au programme : animations, convivialité, souvenirs, belles surprises et moments de partage pour tous les amoureux du golf, du territoire et du Coiroux. Cette soirée anniversaire se clôturera en beauté avec un grand feu d'artifice, organisé en collaboration avec la mairie d'Aubazine.

Un rendez-vous incontournable de cette fin d'été, ouvert à tous, pour célébrer ensemble un lieu emblématique du territoire.
Plus d'infos à venir sur www.golf-coiroux.com

Association :
05 55 27 26 93
golf-club-aubazine@orange.fr

Parc&Golf :
05 55 27 25 66
accueil@golf-coiroux.com

www.golfaubazine.fr
www.golf-coiroux.com

INFOS PARCOURS - GOLF

Les jeunes talents de demain au Coiroux

Du 3 au 5 juillet, le Golf du Coiroux a eu le plaisir d'accueillir le Championnat Inter-Comités U10 de Nouvelle-Aquitaine, organisé par la Ligue de Golf de Nouvelle-Aquitaine.
Pendant tout un week-end, près de 80 jeunes golfeuses et golfeurs de moins de 10 ans ont foulé les fairways du Coiroux pour une partie de reconnaissance, puis deux journées de compétition dans une ambiance à la fois sportive, conviviale et pleine d'enthousiasme.
Le Golf du Coiroux est particulièrement fier d'avoir vu plusieurs jeunes de son École de Golf représenter les couleurs du club : Antonin, Joseph, Paul L., Léon et Rose. Leur participation récompense leur travail, leur progression et leur passion pour ce sport.
Cet événement illustre également l'engagement du Golf du Coiroux en faveur de la pratique des plus jeunes. Tout au long de l'année, l'École de Golf, les initiations scolaires et les nombreuses actions menées avec les établissements du territoire permettent à de nombreux enfants de découvrir et de progresser dans cette discipline.
Un week-end placé sous le signe du sport, du partage et de la passion, qui confirme une nouvelle fois le Golf du Coiroux comme une terre d'accueil privilégiée pour les grands rendez-vous du golf régional.

Au cœur de la découverte scolaire

Le mardi 16 juin, le golf du Coiroux a accueilli deux actions importantes en faveur de la découverte du golf par les jeunes.

Dans la matinée, 45 élèves de l'école primaire de Laguenne ont participé à une initiation encadrée par Valéry Dufresne et les bénévoles de l'École de golf. Les jeunes ont pu découvrir les bases de ce sport dans un cadre naturel exceptionnel et s'essayer aux premiers gestes techniques dans une ambiance à la fois ludique et conviviale.

Cette journée a également été l'occasion d'organiser une opération « passerelle » entre l'école primaire et le collège de Beynat. Les élèves de la section golf du collège, accompagnés de leur enseignante d'EPS, Sylvaine Robert, ont fait découvrir leur activité aux élèves de CM2 de l'école primaire de Beynat qui feront leur rentrée au collège l'an prochain.
Pour l'occasion, les collégiens ont endossé le rôle d'animateurs auprès de leurs futurs camarades. Une expérience particulièrement enrichissante qui a été appréciée de tous : les enseignants des écoles, le conseiller pédagogique, les élèves de CM2 ainsi que les jeunes de la section golf.
Le succès de cette journée confirme l'intérêt grandissant des jeunes pour la pratique du golf. À tel point que la section golf du collège de Beynat, qui s'entraîne chaque semaine sur le Compact pendant la période scolaire, pourrait être confrontée à un nombre record de candidatures à la rentrée prochaine. Selon leur enseignante, il est même possible que toutes les demandes ne puissent être satisfaites.
Une belle reconnaissance pour cette section dynamique et pour le partenariat développé depuis plusieurs années entre les établissements scolaires et le golf du Coiroux.

Sport et canicule : les bons réflexes à adopter

L'été s'installe et avec lui les épisodes de fortes chaleurs. Au golf comme pour toute activité sportive de plein air, quelques précautions simples permettent de profiter de sa passion en toute sécurité :

- Privilégier les activités tôt le matin ou en fin de journée, lorsque les températures sont plus agréables.
- Boire régulièrement, avant même d'avoir soif, afin d'éviter la déshydratation.
- Porter une casquette ou un chapeau ainsi que des vêtements légers et respirants.
- Utiliser une protection solaire adaptée et renouveler son application régulièrement.
- Faire des pauses à l'ombre et réduire l'intensité de l'effort en cas de forte chaleur.
- Être attentif aux signes d'alerte : fatigue inhabituelle, vertiges, maux de tête ou nausées doivent conduire à interrompre immédiatement l'activité.

Le site du Coiroux offre de nombreux espaces ombragés permettant à chacun de profiter des activités de loisirs dans les meilleures conditions.
En cette période estivale, restons vigilants et adoptons les bons réflexes pour que le sport demeure avant tout un plaisir, même sous le soleil corrézien !

INFOS CLUB

Mai - juin 2026

Chères membres, chers membres,
L'été s'installe et, avec lui, une nouvelle étape de la saison sportive et cette année encore l'organisation des compétitions demande une vigilance particulière. Les épisodes de fortes chaleurs et les alertes canicule, parfois classées en vigilance rouge, nous obligent à adapter nos conditions de jeu. La sécurité et la santé de chacun demeurent notre priorité absolue.
Nous sommes conscients que ces ajustements peuvent parfois entraîner des contraintes ou des déceptions, mais ils sont indispensables pour permettre à tous de pratiquer notre sport dans les meilleures conditions possibles.
Je tiens à remercier "chaleureusement" les bénévoles du club, le Syndicat et l'ensemble des joueurs pour leur compréhension et leur capacité d'adaptation face à ces situations exceptionnelles.
La période estivale est désormais lancée. Les compétitions du club continuent tout au long de l'été, offrant à chacun l'occasion de partager de beaux moments de sport, de convivialité et de plaisir sur notre parcours.
Je vous souhaite à toutes et à tous un excellent été, de belles parties de golf et beaucoup de plaisir sur les fairways d'Aubazine.
Eric Pereira.

LES DEFIS DE L'ÉTÉ AU GOLF DU COIROUX

Tous les dimanches jusqu'au 9 août 2026

COMPÉTITIONS STABLEFORD

Le 15 août prochain aura lieu la traditionnelle Coupe Jean Marie Dauzier, d'ici la les défis de l'été et les rendez-vous du jeudi avec la Carrrefour Contact Cup vous attendent.

Championnat de France Équipe 1 au golf d'Éauze

Cette épreuve par équipe réunie les meilleurs joueurs des club. Elle s'est disputée du 28 au 31 mai dernier. Notre équipe malheureusement redescend en promotion et tentera de remonter en division en 2027. De gauche a droite: Yan Pamboutzoglou, Fabien Soulier, Loris Soularue, Lionel Billat, Clément Bieda, Pierre-Jean Dalesme, Hervé Chevalier et Antonin Plas.

AUBAZINE CUP
6 & 7 JUIN 2026 1ère Édition

Bravos au championnes et aux champions

Cette édition 2026, nous l'espérons, sera la première d'une lonque série. Nous souhaitons qu'elle s'inscrive durablement dans notre calendrier et qu'elle devienne un rendez-vous incontournable de la vie de notre club.

VAINQUEURS:
Juliette Lavaud (jeunes filles)
Sylvie Fanguin (Seniors Dames, play-off avec Babette Eyssartier)
Lily Clero (chez les Dames)
Hadrien Pinna (jeunes garcons)
Y**an Pamboutzoglou** (Seniors)
Clément Bieda (chez les Messieurs)

Rendez-vous en 2027

Côté jeunes Hadrien Pinna, après sa qualification régionale de zone U12 au golf de la Porcelaine en mai il a participé pour la deuxième à la finale regionale. 3 tours joués sur le golf de la Nivelle en pays Basque et seul représentant Correzien à se qualifier à ce niveau. Il reste motivé et tentera nous l'espérons de se qualifier pour les les championnats de France jeunes en 2027. Bravo Hadrien

CHAMPIONNAT DU CLUB: La deuxième étape débute, les 8 qualifiés de chaque série vont s'affronter en match-play.
Retrouvez toutes les infos sur notre site internet.

Agenda

golfaubazine.fr

Samedi 15 août : Coupe Jean Marie Dauzier

Dimanche 23 août : Coupe de l'espoir

Samedi 29 août : Fête des 50 ans du golf

INFOS PARC

Suite aux dernières analyses de l'ARS, des cyanobactéries ont été détectées dans le lac du Coiroux.

Par mesure de précaution, la baignade et les activités nautiques sont temporairement interdites.

De nouvelles analyses seront réalisées prochainement. Nous espérons pouvoir lever ces restrictions rapidement.

En attendant, profitez des nombreuses autres activités proposées au Parc du Coiroux !

RÉPUBLIQUE FRANÇAISE

ARS

ALERTE NIVEAU 2 !

Présence de cyanobactéries dans les eaux de baignade

LA BAIGNADE EST INTERDITE SUR CE SITE JUSQU'À NOUVEL ORDRE

Les cyanobactéries sont des organismes microscopiques qui peuvent se développer dans les eaux douces.

Quels sont les effets sur la santé ?

Les cyanobactéries peuvent produire et libérer des toxines. Certaines espèces peuvent être à l'origine de risques sanitaires pour les baigneurs ou les pratiquants d'activités nautiques : **irritations et rougeurs de la peau, des yeux, des muqueuses, maux de ventre, diarrhées, nausées, vomissements, ...**

Quelles mesures de prévention ?

Ce site de baignade fait l'objet d'une surveillance par l'Agence Régionale de Santé Nouvelle-Aquitaine. Les analyses effectuées révèlent une présence de toxines libérées par des cyanobactéries, nécessitant de prendre les précautions complémentaires suivantes :

- Les loisirs nautiques et aquatiques sont interdits dans la zone de baignade.
- Ne pas jouer dans les zones d'amas d'algues accumulées en surface ou sur les rives.
- En cas d'immersion accidentelle, se rincer abondamment sous une douche.
- En cas d'apparition de troubles de santé, consulter un médecin en lui précisant la pratique de la baignade sur un plan d'eau affecté par des proliférations de cyanobactéries.

Attention aux chiens !

Restez vigilant !

MAYAVENTURE

Après d'importants travaux de rénovation et d'aménagement, les nouveaux propriétaires de Mayaventure, Gaëtan et Pauline, sont heureux d'accueillir à nouveau les visiteurs sur le parc accrobranche du Coiroux.

Dans un cadre naturel exceptionnel, petits et grands pourront profiter des différents parcours et de nombreuses activités en pleine forêt pour faire le plein de sensations et de convivialité ou d'un moment de détente au fil de l'eau en louant un pédalo.

Retrouvez toutes les informations pratiques, les horaires d'ouverture et les tarifs directement sur le site www.mayaventure.fr

Un premier interclub hydravions réussi au lac du Coiroux

Du 12 au 14 juin, le lac du Coiroux a accueilli pour la première fois un interclub d'hydravions radiocommandés organisé par le club d'aéromodélisme de Brive. Cette rencontre privée a réuni pendant trois jours une quinzaine de modélistes venus de toute la Nouvelle-Aquitaine, rejoints par plusieurs pilotes locaux, curieux de découvrir ou de pratiquer cette discipline spectaculaire.

Habitué à organiser des rencontres de grands planeurs et diverses manifestations aériennes sur ses terrains habituels, le club vivait là une grande première en hydravion. Les pilotes ont ainsi pu profiter du plan d'eau du Coiroux du matin au soir, en toute convivialité, au rythme des décollages, amerrissages et démonstrations de pilotage.

La météo particulièrement favorable a largement contribué au succès de l'événement. De nombreux promeneurs présents autour du lac se sont arrêtés pour admirer le spectacle offert par ces modèles réduits, évoluant avec précision sur l'eau et dans les airs.

Cette première édition au Coiroux s'est déroulée dans d'excellentes conditions et a permis de faire découvrir une activité originale au grand public. Une belle réussite qui pourrait bien donner envie aux organisateurs de renouveler l'expérience dans les années à venir.

De nouveaux horaires pour profiter encore plus de la Brasserie du Coiroux

Avec l'arrivée des beaux jours, la Brasserie du Coiroux prolonge ses horaires d'ouverture pour permettre à chacun de profiter pleinement des longues soirées d'été.

Désormais, la brasserie vous accueille jusqu'à 22h du mercredi au samedi, et le dimanche de 10h30 à 18h30.

Après une partie de golf, une balade autour du lac ou simplement pour partager un moment convivial entre amis, vous pourrez désormais profiter de la terrasse en soirée autour d'une nouvelle offre de planches gourmandes, tapas et finger food. Charcuteries, fromages, accras, calamars frits, ailes de poulet et autres spécialités sont proposés pour accompagner un apéritif ou satisfaire une petite faim.

Le service restaurant du midi est bien entendu maintenu, tandis que les soirées sont désormais placées sous le signe de la détente et de la convivialité dans le cadre exceptionnel du Golf du Coiroux.
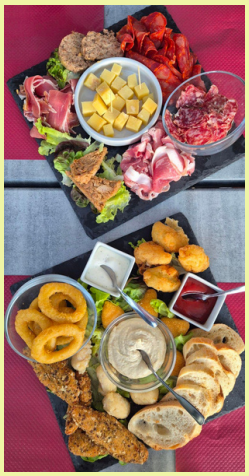
Toute l'équipe de la Brasserie du Coiroux vous attend pour venir profiter des belles soirées d'été au cœur du Coiroux.